



# MEMORIA ASOCIACIÓN JUAN CARLOS LAVALLE

## AÑO 2014

### ASOCIACIÓN JUAN CARLOS LAVALLE

La Asociación Juan Carlos Lavalles es una asociación privada, sin ánimo de lucro, dedicada al fomento de la cooperación con países en desarrollo con el objetivo de promover el acceso a la educación y a unos medios de vida sostenibles para



### INTRODUCCIÓN

La AJCL nace en 1990 a raíz de la muerte de Juan Carlos Lavalles, estudiante ecuatoriano de Comillas ICAI-ICADE. Un grupo de amigos y familiares decidieron constituir la Asociación con objeto de mantener vivos sus ideales y, haciéndolos suyos, convertirlos en realidad.

Gracias a la aportación de sus socios, padrinos y donantes, en sus 24 años de trayectoria, la AJCL ha invertido 940.000 euros en la educación de niños y niñas en América Latina y África a través de más de 1300 becas. El trabajo íntegramente voluntario de socios y colaboradores permite destinar el 100% de los ingresos a las becas y proyectos.

---

***La AJCL ha invertido 940.000 euros en educación en América Latina y África con más de 1300 becas, destinando el 100% a becas y proyectos.***

---

La AJCL está registrada en el Ministerio de Justicia e Interior (número 98532). Fue declarada de Utilidad Pública en mayo de 2005.

### FINES FUNDACIONALES

Los fines fundacionales de la AJCL son:

1. Contribuir a que puedan realizarse los ideales de Juan Carlos Lavalles para la consecución de un mundo más justo, con igualdad de acceso a la educación para todos.
2. Promover en España el recuerdo de Juan Carlos Lavalles, su talante humanista y su espíritu investigador.



**La AJCL pretende conseguir un mundo más justo e igualitario en el acceso a la educación y promover el recuerdo de Juan Carlos Lavalle.**

Estos fines fundacionales se materializan en fomentar la cooperación con países en desarrollo en materia de educación y medios de vida sostenibles.

La Declaración Universal de los Derechos Humanos de Naciones Unidas considera el acceso a la educación como uno de los derechos fundamentales de la persona, esencial para poder disfrutar de todos los demás derechos. La educación es un poderoso instrumento transformador que permite a niños y adultos que se encuentran social y económicamente marginados salir de la pobreza por su propio esfuerzo y participar plenamente en la vida de su comunidad.

A pesar de los avances conseguidos, aún hoy hay 60 millones de niños y niñas y 70 millones de adolescentes en todo el planeta sin escolarizar –la mitad de ellos en África Subsahariana – y 775 millones de adultos que no saben ni leer ni escribir, dos tercios de los cuales son mujeres.

**¿Nos ayudas a seguir ayudándoles?**







## ACTIVIDADES

Para el cumplimiento de sus fines fundacionales la AJCL:

- Promueve el acceso a la educación –primaria, secundaria y profesional – a personas con medios escasos a través de becas y proyectos.
- Financia la creación y desarrollo de escuelas y centros educativos que destinan parte de sus fondos a la formación de personas sin recursos económicos.
- Organiza eventos de sensibilización pública y captación de fondos.



---

***La AJCL promueve el acceso a la educación, financia la creación y desarrollo de escuelas y centros educativos y organiza eventos de sensibilización pública y captación de fondos.***

---

Todas las actividades financiadas por la AJCL son seleccionadas tras un proceso de seguimiento y evaluación que garantiza que los proyectos ejecutados persiguen los objetivos de la Asociación y que las organizaciones que los implementan en el terreno comparten sus mismos valores.

## PROGRAMAS DE BECAS Y APADRINAMIENTOS

La principal línea de acción desarrollada por la AJCL es el programa de becas y apadrinamientos.

La Asociación comenzó su actividad mediante la concesión de becas a alumnos de colegios de Ecuador y Perú. Posteriormente se amplió la cobertura a colegios de Kenia, Burkina Faso y Senegal y a la modalidad de apadrinamiento, que permite a particulares hacerse cargo individualmente de una beca completa.

Actualmente la AJCL cuenta con 21 padrinos que, junto con los 91 socios de la Asociación y los donantes puntuales, permiten mantener cada curso cerca de 80 becas en las que se invierten anualmente 20.000 €.

---

***La AJCL mantiene cada curso cerca de 80 becas en las que invierte al año 20.000 euros gracias a los 21 padrinos, a los donantes y a los 91 socios.***

---



El programa de becas y apadrinamientos se lleva a cabo actualmente a través de las siguientes colaboraciones:



### Becas Fe y Alegría (Ecuador)

La AJCL lleva desde 1992 cubriendo los gastos de educación, manutención y vestuario de alumnos de tres colegios de Fe y Alegría en Ecuador, donde reciben formación general y en técnicas agropecuarias. El dinero de estas becas va destinado tanto a los alumnos y sus familias, como a financiar el sueldo de los profesores y la celebración de convivencias entre padres, alumnos y comunidad educativa.

### Becas del proyecto Cuenca (Ecuador)

La AJCL lleva desde 1991 apoyando a Ayuda en Acción en este proyecto con el que se financian los alimentos, ropa, material escolar y revisiones médicas periódicas de los niños

y niñas beneficiados.

### Religiosas de María Inmaculada en Bobo-Dioulasso (Burkina Faso)

El objetivo de estas becas, con las que la AJCL lleva colaborando desde 1998, es financiar los alimentos, el material escolar y la matrícula de los alumnos del colegio de primaria que las religiosas de María Inmaculada dirigen en Burkina Faso. La Asociación también ha financiado puntualmente la adquisición de material de formación para el colegio y la estancia de alumnos de secundaria en la residencia de estudiantes.



### Becas del centro CCAIJO en Cuzco (Perú)

Desde 1996 la AJCL financia al Centro de Capacitación Agro Industrial Jesús Obrero (CCAIJO) a través de estas becas para la formación y capacitación técnica y profesional de alumnos de la provincia de Quispicanchi en carpintería, técnicas agropecuarias, turismo, artesanía textil y computación. Puntualmente la Asociación también ha



.....material escolar y la estancia en régimen de internado de los alumnos cuya situación familiar así lo requiere.

### Becas del Wire Mixed Secondary School en Oyugis (Kenia)

Desde 2001 la AJCL apoya con estas becas a estudiantes de secundaria de la localidad keniana de Oyugis que no disponen de los medios económicos para continuar su formación. Puntualmente la Asociación también ha financiado la adquisición de libros y la cobertura de necesidades adicionales de alumnos en situaciones de especial vulnerabilidad.

### PROGRAMA DE PROYECTOS

La Asociación también financia proyectos en que apuesten por promover la educación y los medios de vida sostenibles de la población más vulnerable de países en desarrollo. En estos 22 años la AJCL ha financiado proyectos en Ecuador, El Salvador, Bolivia, Perú, Mozambique y Madagascar.

El programa de proyectos se lleva a cabo actualmente a través de la siguiente colaboración:

#### Proyecto Mi Rancho de la Asociación Tiluchi (Bolivia)

La AJCL financia con 8.000 euros anuales el proyecto Mi Rancho de la Asociación Tiluchi en la localidad de Santa Cruz de la Sierra (Bolivia). El proyecto Mi Rancho atiende a niños y jóvenes de familias desestructuradas que se ven obligados a residir de manera permanente en la calle. Mi Rancho es una casa de acogida de carácter abierto que promueve el desarrollo e integración social de este colectivo vulnerable, ofreciéndole una atención integral (vivienda, alimentación, educación, formación, salud, afecto, alternativas de ocio y tiempo libre) en un clima de libertad y familia. Durante el último curso, el programa atendió a un total de 52 niños, 21 de los cuales terminaron el curso viviendo en Mi Rancho.



El programa educativo integral de Mi Rancho se desarrolla en 4 etapas:

1ª Etapa: BÚSQUEDA (Calle): El primer contacto se establece en la calle, donde los niños desarrollan sus actividades día y noche. A partir de ahí, se inicia un periodo de descubrimiento y conocimiento mutuo (juegos, asistencia médica primaria, etc.). Llegado el momento se les invita a conocer Mi Rancho, donde encontrarán un ambiente distinto como alternativa de vida. No hay ningún





compromiso en esta etapa; los niños simplemente visitan Mi Rancho y participan en las diversas actividades que en él se desarrollan.

2ª Etapa: NORMALIZACION (Cambio de vida): Después de conocer Mi Rancho se les invita a quedarse e iniciar la experiencia de un cambio de estilo de vida. Si los niños deciden vivir en Mi Rancho de manera permanente se les cubren todas sus necesidades básicas (alimentación, vivienda, ropa y sanidad), de formación, capacitación y ocio. Las actividades y la relación con los demás compañeros les darán la oportunidad de apartarse de la calle.

3ª Etapa: FAMILIA (Socialización): A los jóvenes que llevan tiempo en el proyecto y que han adquirido las habilidades sociales e instrumentales necesarias, se les hace la propuesta de estudiar una carrera técnica, universitaria o el ejercicio de una actividad laboral. La convivencia con los otros compañeros y los educadores, así como los nuevos retos vitales serán el caldo de cultivo para conformar sus ideales de progreso y de vida.

4ª Etapa: INDEPENDIZACIÓN: Los jóvenes tendrán siempre en Mi Rancho el apoyo necesario para continuar su formación integral mientras se incorporan al mundo laboral y a la sociedad. Además, se les propone convertirse en guías de sus compañeros más pequeños aportando su experiencia y siendo un motor de cambio para los demás.





## ORGANIZACIÓN DE LA ASOCIACIÓN

Las actividades de la AJCL son dirigidas por su Junta Directiva cuyos cargos, de carácter voluntario, son elegidos democráticamente por la Asamblea General de socios. La duración del mandato es de al menos un año.

Las facultades de la Junta Directiva son:

1. Dirigir las actividades sociales y llevar la gestión económica y administrativa de la AJCL.
2. Ejecutar los acuerdos de la Asamblea General.
3. Elaborar y someter a la aprobación de la Asamblea General los presupuestos anuales y el estado de cuentas.
4. Elaborar el reglamento de régimen interior que será aprobado por la Asamblea General.
5. Resolver sobre la Admisión de nuevos socios.
6. Establecer convenios de colaboración con empresas u otros centros y organismos públicos.
7. Nombrar delegados para alguna determinada actividad de la AJCL.

En la actualidad los miembros de la Junta Directiva son:

Presidente:

*Fernando de Cuadra*

Vicepresidente:

*Damián Laloux*

Tesorera:

*Sofía Pagola*

Secretario:

*Daniel Muñoz*

Vocales:

*Andrés González*

*Yolanda González*

*Luis Pagola*

*Javier Pérez*

Para tareas puntuales, la Junta delega en grupos de trabajo donde participan socios y voluntarios. En este momento existen grupos de proyectos, becas y tesorería.



## LA AJCL EN CIFRAS

### La AJCL hoy

<b>Nº DE SOCIOS</b>	<b>91</b>
<b>Nº DE PADRINOS</b>	<b>21</b>
<b>GASTO ANUAL</b>	<b>27.700 EUROS</b>
<b>INGRESO ANUAL</b>	<b>29.500 EUROS</b>
<b>Nº DE BECAS</b>	<b>73</b>
<b>GASTO EN BECAS</b>	<b>19.500 EUROS</b>
<b>GASTO EN PROYECTOS</b>	<b>8.000 EUROS</b>
<b>CAPITAL SOCIAL</b>	<b>34.700 EUROS</b>
<b>PAÍSES EN LOS QUE ESTAMOS PRESENTES</b>	<b>ECUADOR, PERÚ, BOLIVIA, KENIA Y BURKINA FASO</b>

### Distribución del Gasto 2014

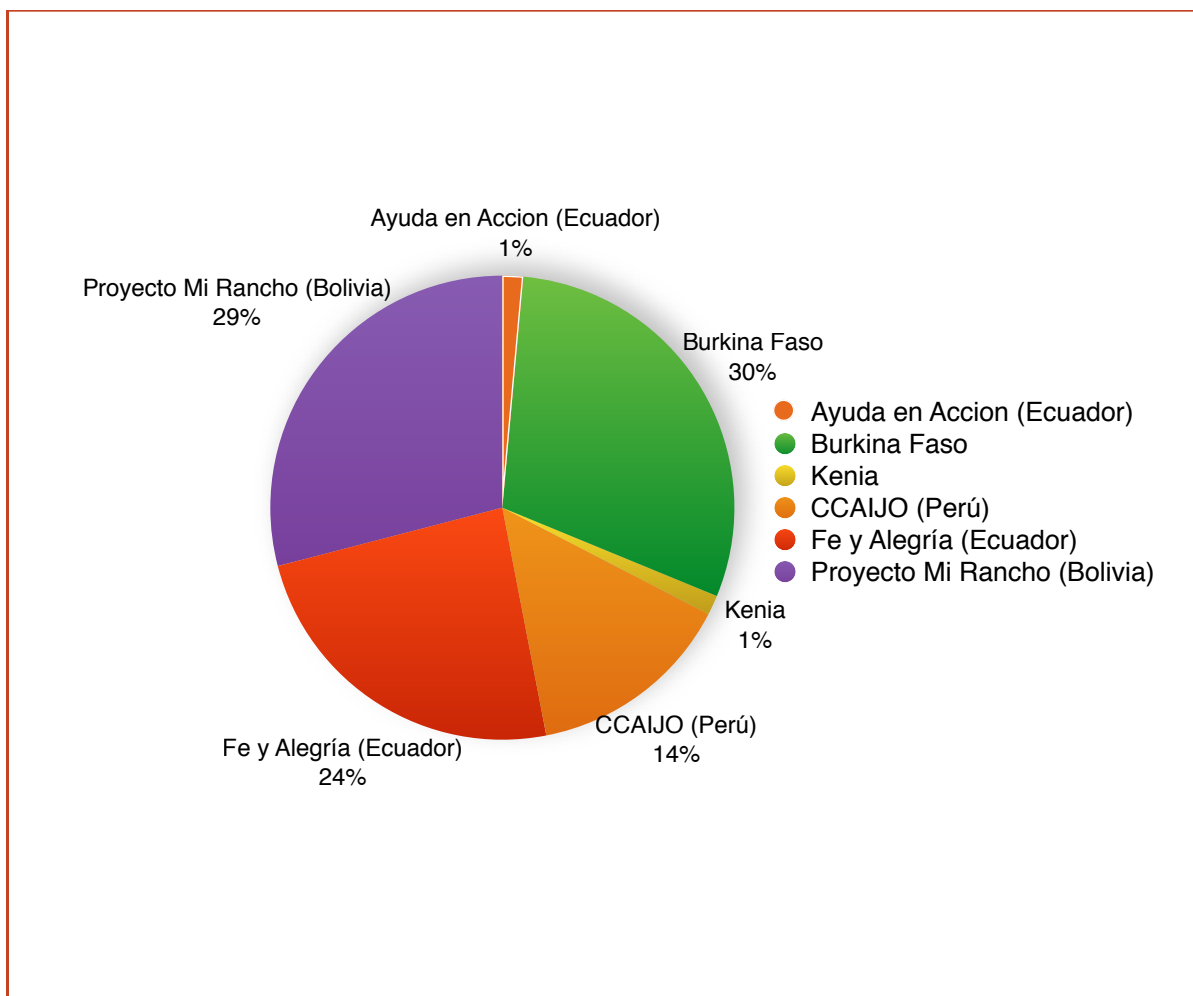

### Distribución de Ingresos 2014

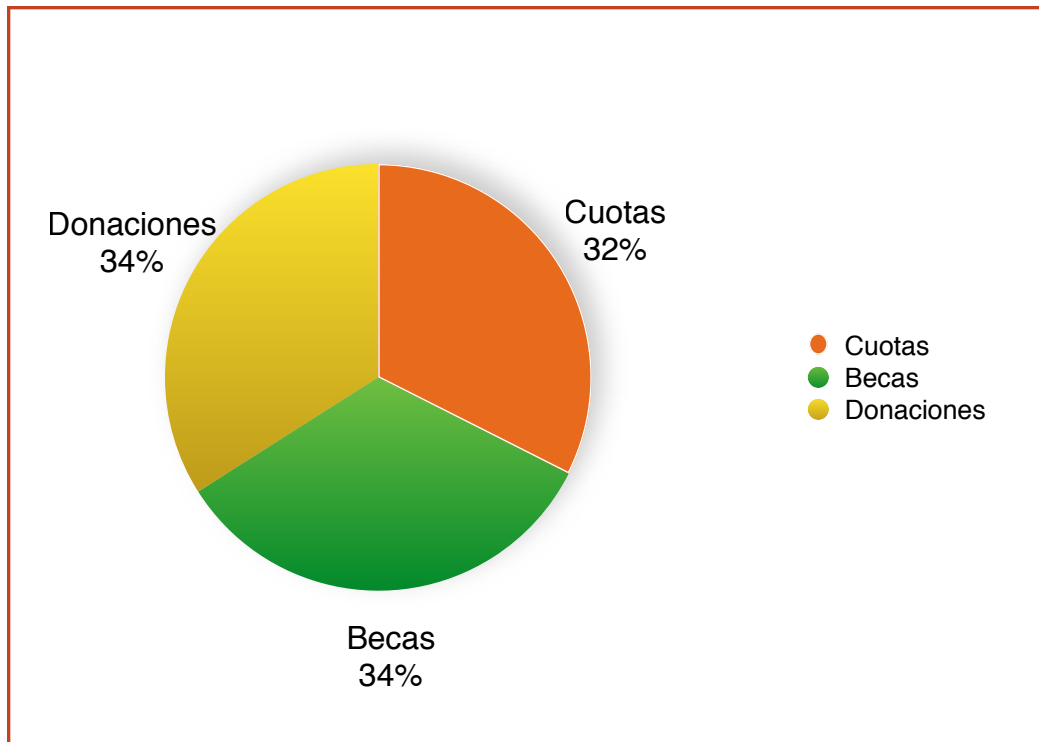

### Resumen histórico de la AJCL (1990-2014)

1990-2014	
<b>DINERO EJECUTADO</b>	<b>941.125 EUROS</b>
<b>BENEFICIARIOS</b>	<b>1.323 BECAS</b>
<b>INVERSIÓN EN BECAS</b>	<b>498.729 EUROS</b>
<b>PROYECTOS EJECUTADOS</b>	<b>9 PROYECTOS</b>
<b>INVERSIÓN EN PROYECTOS</b>	<b>442.836 EUROS</b>
<b>PAÍSES EN LOS QUE HEMOS ESTADO PRESENTES</b>	<b>ECUADOR, BOLIVIA, PERÚ, KENIA, BURKINA FASO, MOZAMBIQUE, SENEGAL Y MADAGASCAR</b>

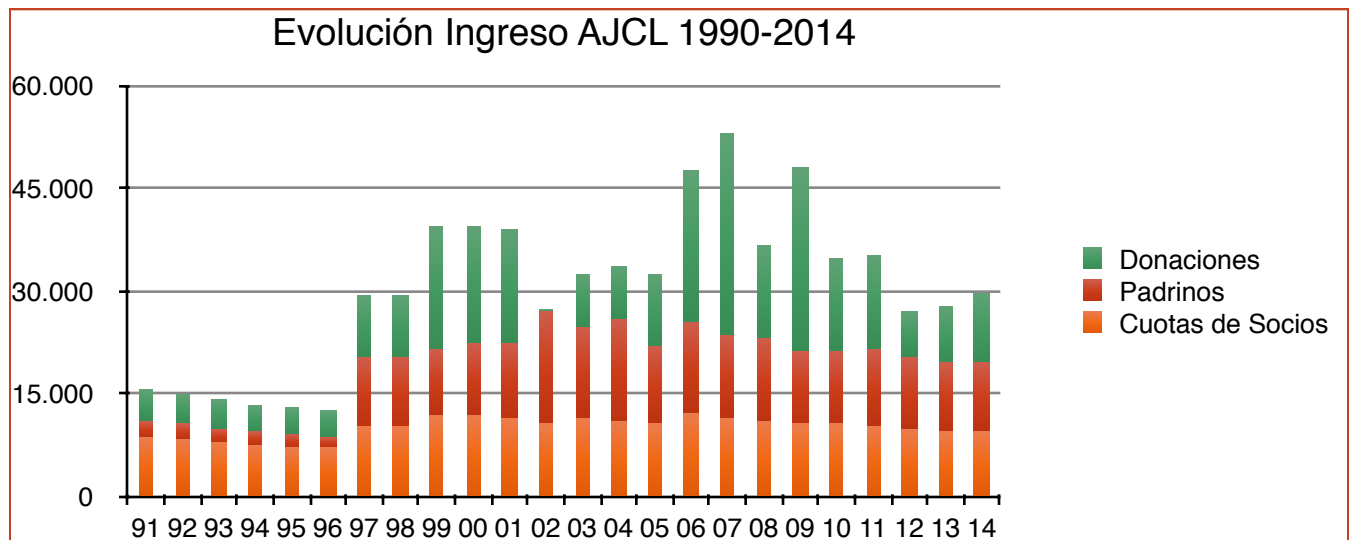
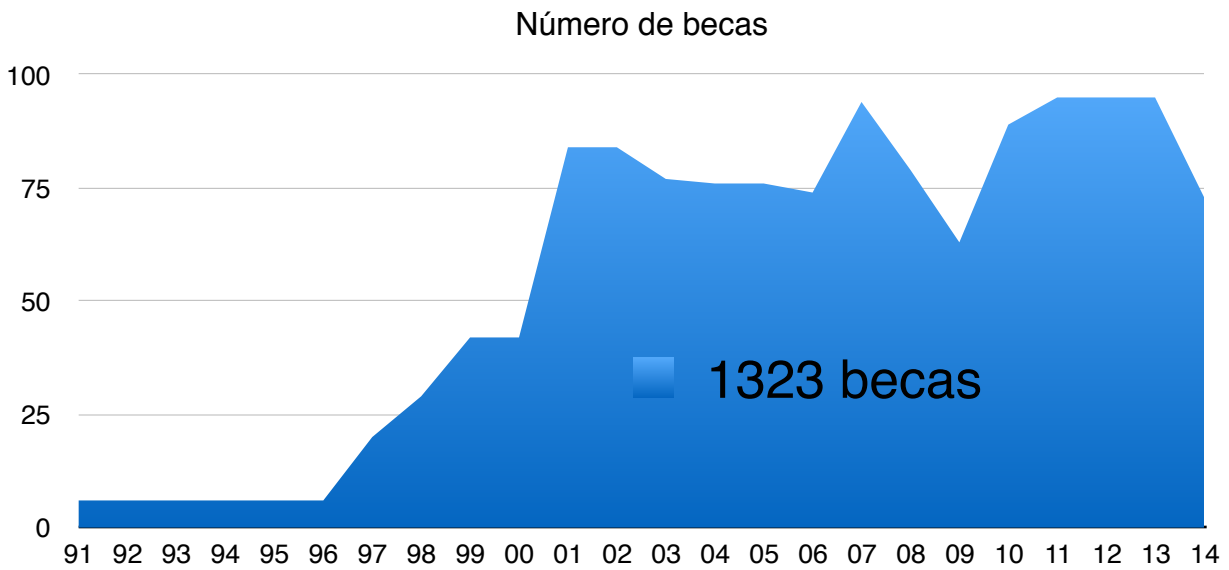
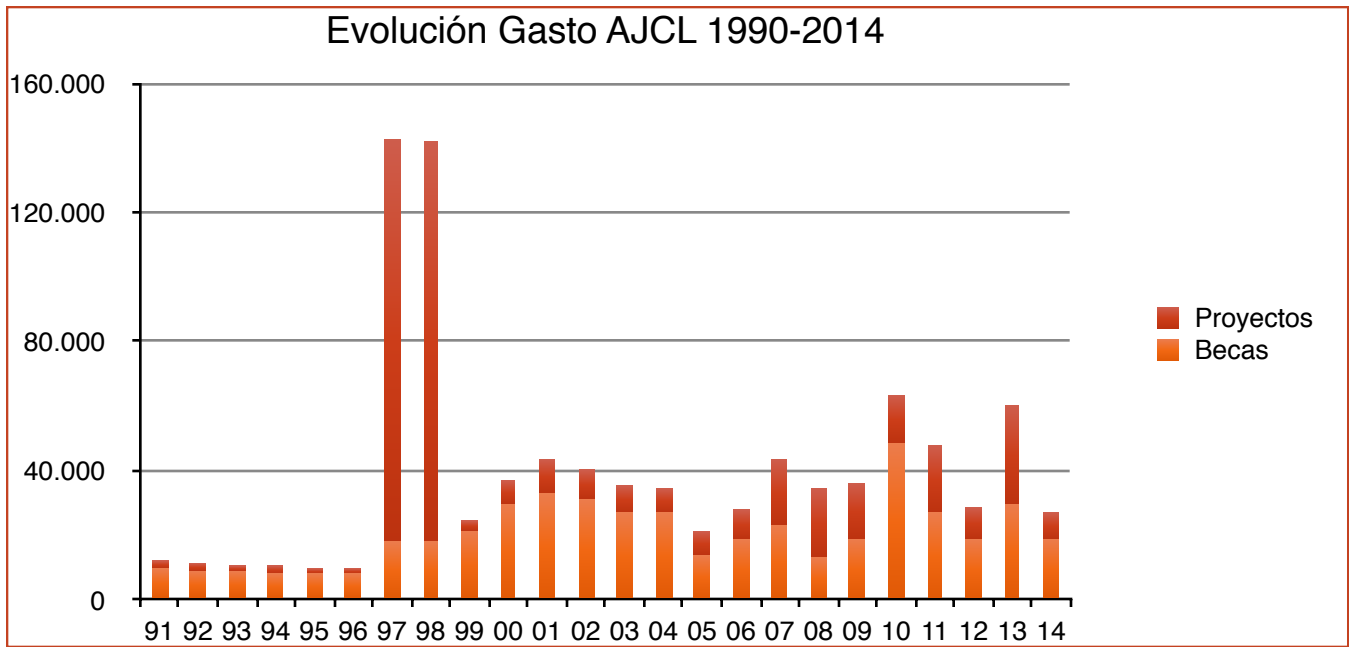



## FORMAS DE COLABORACIÓN CON LA AJCL

### **¡Hazte soci@!**

La **cuota mínima es de tan sólo 80 euros al año**. Si estás interesad@, mándanos un e-mail a [ajcl@upcomillas.es](mailto:ajcl@upcomillas.es) y nos pondremos en contacto contigo.

### **¡Financia personalmente una beca!**

Las becas AJCL **en cada país tienen un coste distinto**. Por 30 euros al mes se cubren los gastos de educación, manutención y vestuario de un niño en Ecuador. ¿Es mucho para ti? Dinos cuál es tu cantidad y te diremos cuál es la opción de beca que se adapta mejor a tus posibilidades. También puedes juntarte con amigos y co-financiar entre todos una de nuestra becas.

La información personal de cada uno de los becados es seguida por la AJCL y enviada a I@s padrín@s para que puedan conocer en todo momento la evolución del alumno becado.

### **¡Dona cualquier cantidad!**

Por pequeña que sea, cualquier cantidad es bienvenida y bien aprovechada. Los datos de la cuenta bancaria de la AJCL están al pie de la solicitud al final de esta Memoria. Todas las donaciones a la AJCL son fiscalmente deducibles.

Si tienes cualquier duda, escríbenos a [ajcl@upcomillas.es](mailto:ajcl@upcomillas.es) y te la aclararemos.

**¡O cuéntales a tus familiares y amigos sobre la AJCL! Cuanta más gente nos conozca a más personas seremos capaces de ayudar.**



# ASOCIACION JUAN CARLOS LAVALLE



La Declaración Universal de los Derechos Humanos de Naciones Unidas reconoce el acceso a la educación como uno de los derechos fundamentales de la persona. La educación es un poderoso instrumento que permite a niños y adultos salir de la pobreza por su propio esfuerzo y participar plenamente en la vida de su comunidad.

Aún hoy hay **60 millones de niños y niñas y 70 millones de adolescentes en todo el planeta sin escolarizar** –la mitad de ellos en África Subsahariana – y 775 millones de adultos que no saben ni leer ni escribir, dos tercios de los cuales son mujeres.

En la **Asociación Juan Carlos Lavalle** llevamos desde 1990 trabajando para conseguir un mundo más justo con igualdad de acceso a la educación para todos. Gracias a la aportación de sus socios, padrinos y donantes, en sus 24 años de trayectoria, la AJCL ha invertido **940.000 euros en la educación de niños y niñas en América Latina y África a través de más de 1300 becas**. El trabajo íntegramente voluntario de socios y colaboradores permite **destinar el 100% de los ingresos a las becas y proyectos**.

**¿Nos ayudas a seguir ayudándoles?**

Escríbenos a [ajcl@upcomillas.es](mailto:ajcl@upcomillas.es) y te contamos cómo puedes colaborar.



**Póngase en contacto con nosotros**

**ASOCIACIÓN JUAN CARLOS LAVALLE**

Calle Alberto Aguilera 23

28015 Madrid

915422800 ext. 2703

[ajcl@iit.upcomillas.es](mailto:ajcl@iit.upcomillas.es)

<http://www.iit.upcomillas.es/ajcl>